



Déclaration de projet valant mise
en compatibilité du Plan Local
d'Urbanisme

COMMUNE DE CERCOURS

Projet de parc solaire de panneaux photovoltaïques

Règlement
graphique



Cittanova

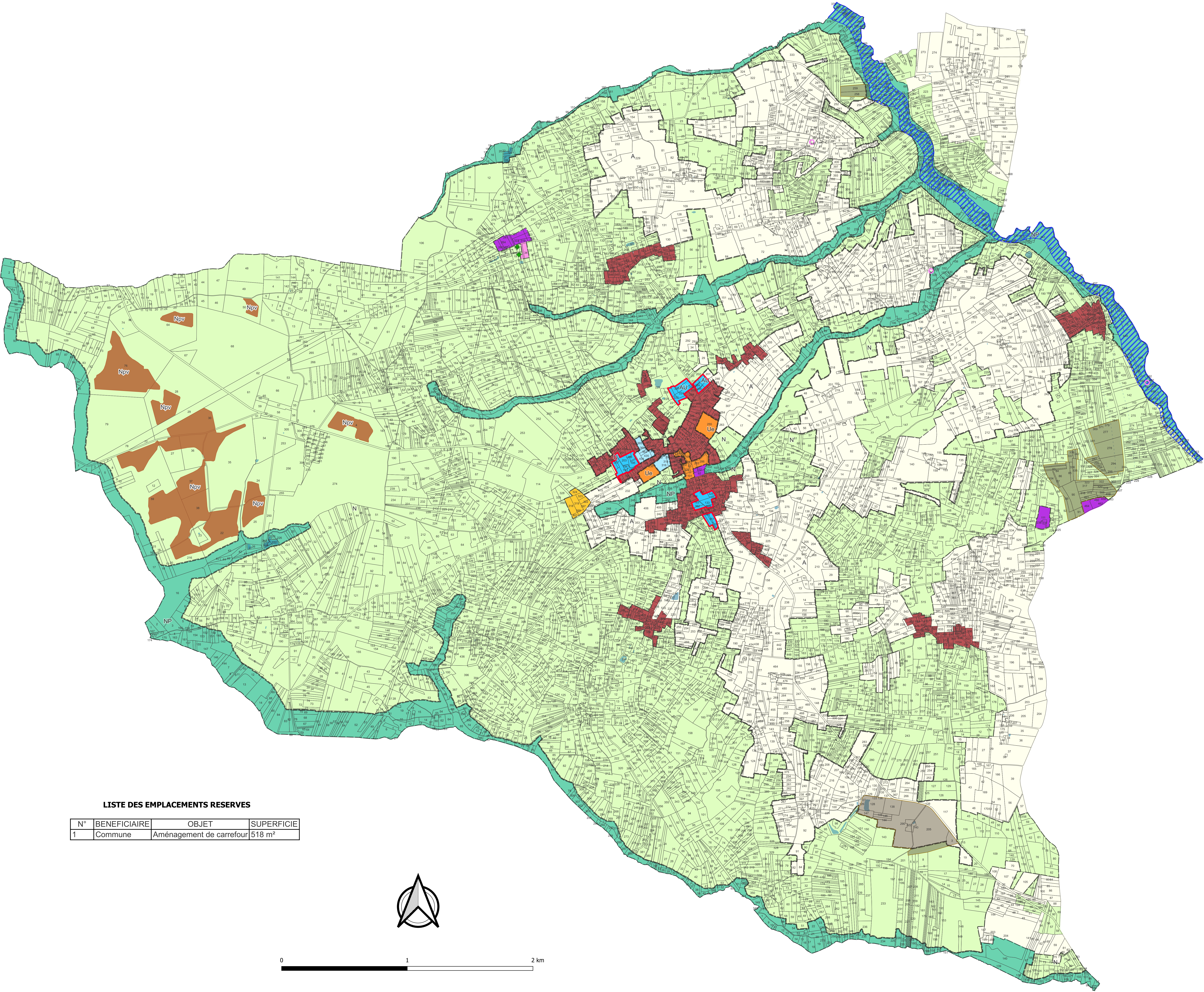

- ZONE URBAINE, AGRICOLE ET NATURELLE**
- U : ZONE URBAINE
 - Ue : ZONE DESTINEE AUX EQUIPEMENTS PUBLICS ET D'INTERETS COLLECTIFS
 - Ux : ZONE DESTINEE AUX BUREAUX, A L'ARTISANAT ET A LA FONCTION D'ENTREPOT
 - AU : ZONE D'URBANISATION FUTURE
 - 1AU : ZONE D'URBANISATION A LONG TERME
 - A : ZONE AGRICOLE
 - N : ZONE NATURELLE
 - NP : ZONE NATURELLE PROTEGEE
 - NPV : ZONE DEDIEE A L'ACCEUIL DE PANNEAUX PHOTOVOLTAIQUES

- PRESCRIPTIONS SURFACIQUES**
- Secteur concerné par des Orientations d'Aménagement et de Programmation
 - Secteur dans lequel les constructions et installations nécessaires à la mise en valeur des ressources du sous-sol peuvent être admises conformément à l'article R151-34 du CU
 - Zone à risque d'inondation identifiée au titre de l'article R 151-34 du CU
- PRESCRIPTIONS PONCTUELLES**
- Bâtiment identifié comme pouvant changer de destination, conformément à l'article L 151-11 du CU, après avis de la CDPENAF
 - Élément de paysage à protéger au titre du L151-23 du Code Urbanisme

- PRESCRIPTIONS LINEAIRES**
- Marge de recul de 75m (article L111-6)
 - Emplacement réservé n°1

LISTE DES EMPLACEMENTS RESERVES

N°	BENEFICIAIRE	OBJET	SUPERFICIE
1	Commune	Aménagement de carrefour	518 m²

